Insights - Einblicke in academyFIVE und mehr

Einblicke in Bereiche von A5 - academyFIVE **und andere Datenquellen**, die durch Insights

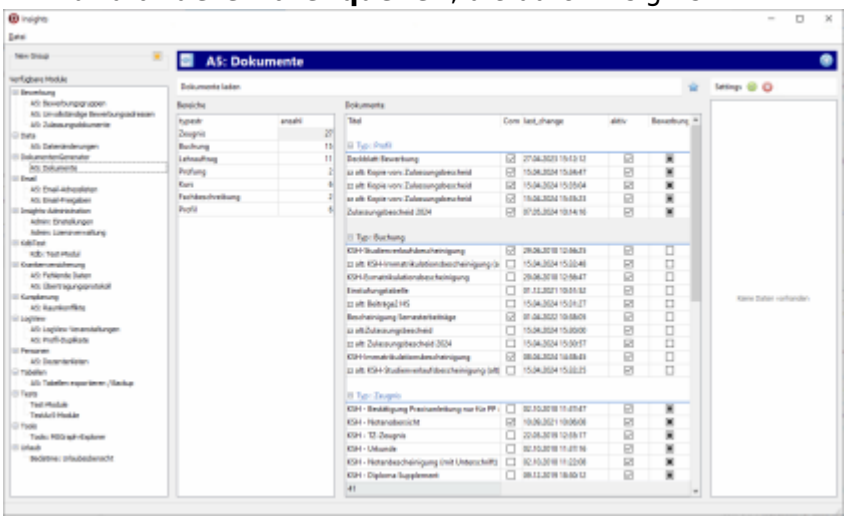

- leichter bzw. überhaupt zugänglich sind
- komfortabler gehandhabt werden
- um Funktionen erweitert sind

Durch seinen modularen Aufbau ist es möglich, verschiedenste Funktionen einzubinden. Daten übersichtlich und flexibel darstellen oder gar kleinere Änderungen an den Daten direkt ausführen, das sind die großen Stärken von Insights. Die A5-Module von Insights sind kein Ersatz, sondern erweitern die Funktionen von academyFIVE. Alle Funktionen und Module von Insights sind auch mit A5 selbst möglich.

Darüberhinaus ist Insights nicht auf academyFIVE beschränkt. Auch andere Datenquellen sind möglich:

- SQL-Datenbanken (MySQL, SQL Server, SQLite...)
- REST- (und SOAP- oder XMLRPC-)Dienste
- MSGraph (Microsoft 365)
- Daten aus Dateien wie Excel und CSV

Das Ziel sind kleine Module, die übersichtlich in der Baumstruktur zu finden sind und die man sich selbst konfigurieren kann. Was man eben (gerade) braucht. Jedes Modul erfüllt eine Aufgabe. Nicht die Funktionsvielfalt in einem Modul, sondern aufgeteilt in viele kleine Teile. So kann man auch mal eben ein kleines Modul für eine neue Aufgabe erstellen lassen und einbinden, ohne gleich das ganze Große ändern zu müssen.

bisher vorhandene und in Planung befindliche Module

Ideen für weitere Module sind jederzeit willkommen und auch Auftrags-Entwicklungen für individuelle Module sind möglich. Kontakt: insights@hschmid-it.de oder direkt eingeben auf dieser Seite

Auf dieser Seite finden Sie Kurz-Infos über die Entwicklung des Programms, aber auch zu neuen oder erweiterten Modulen.

akutelle Neuigkeiten

- 2025-02-20: Im März startet die Beta2 - wer Interesse daran hat, bitte melden unter insights @ hschmid-it.de
- 2024-12-05: Inzwischen sind über 30 Module programmiert, manche davon auch schon im Live-Einsatz
- 2024-07-07: Die ersten Betatests starten...
- 2024-05-24: Die Betaphase beginnt in den nächsten Tagen - **ich freue mich über Anfragen, am Betatest teilzunehmen**
- 2024-05-22: Arbeiten an der Dokumentation...
- 2024-03-24: Abrundung der Programmoberfläche, Arbeiten an neuen Modulen (Krankenversicherung, DokGen-Templates, Konflikte bei Datum/Raum...)
- 2024-03-03: die Entwicklung läuft weiter

Stand: 2024-12-05

---

917 Besucher...

From:
https://insights.hschmid-it.de/ - **Insights - ein Programm von hschmid-it.de**

Permanent link:
https://insights.hschmid-it.de/doku.php?id=start&rev=1740035705

Last update: **2025/02/20 07:15**